



GOBIERNO DE LA  
CIUDAD DE MÉXICO

# Consulta al Pueblo Originario de El Contadero y Consulta Indicativa a la alcaldía Cuajimalpa de Morelos



CIUDAD **INNOVADORA**  
Y DE **DERECHOS**

NUESTRA  
**CASA**

El Gobierno de Ciudad de México ha realizado acciones para concretar la recuperación, modernización y transformación del desaparecido Hospital Materno Infantil de Cuajimalpa en Hospital General.



# ANTECEDENTES

- En 1993 inicia operaciones el Hospital Materno Infantil de Cuajimalpa, con perfil de atención médica ginecológica y atención a personas recién nacidas.
- El 29 de enero de 2015, una lamentable explosión de gas al interior del inmueble provocó pérdidas humanas y de la totalidad del inmueble.
- Como consecuencia, la demarcación de Cuajimalpa **no cuenta con una unidad hospitalaria pública de atención** para personas sin recursos o seguridad social laboral.



# ANTECEDENTES

- En la administración pasada se puso en marcha un proyecto para contar con un hospital general de 70 camas, el cual fue rechazado por la población, por considerar que afectaba el entorno y **no le fue consultado**, lo que derivó en acciones judiciales.
- Al inicio del actual Gobierno, se instruyó detener la construcción y todas las acciones relacionadas con este hospital, bajo la premisa de que la **salud es un derecho humano básico** y no es posible concretarlo si no es bajo la observancia estricta de la ley, lo cual supone hacer valer el derecho de pobladores originarios de El Contadero y de quienes habitan Cuajimalpa, a ser **consultados**.



# PROPUESTA

- Se generó una nueva propuesta de hospital, que considera la **recuperación de los servicios de atención materno-infantil**, como Ginecobstetricia y Pediatría.
- Este proyecto está planteado para incorporar **nuevas especialidades básicas**, como cirugía general, medicina interna, geriatría, ortopedia, nutriología, pediatría y maxilofacial.



# PROPUESTA CAPACIDAD FÍSICA



**Consulta externa:** (4 Especialidades básicas y 4 especialidades de apoyo)

10 consultorios:

2 Medicina interna  
2 Cirugía General  
2 Ginecobstetricia  
1 Pediatría

1 Geriatra  
1 Ortopedia  
1 Nutriología  
1 Maxilofacial  
Medicina preventiva y Planificación familiar



**Auxiliares Diagnóstico:**

Imagenología (2 Rayos X, 1 Ultrasonido, 1 Tomografía)

Laboratorio clínico

**1 Helipuerto**



**Auxiliares de tratamiento:**

Urgencias 4 consultorios de valoración, inhaloterapia,  
1 sala cirugía, endoscopias, UCIN y Terapia Intensiva Adultos

Tococirugía 1 sala de labor, 2 salas de expulsión y 1 sala de Tococirugía

Quirófano 2 salas de cirugía

Hospitalización 60 camas censables (incluye estancia AME, Clínica de Heridas y Estomas)



GOBIERNO DE LA  
CIUDAD DE MÉXICO

CIUDAD INNOVADORA  
Y DE DERECHOS

NUESTRA  
CASA

## BENEFICIOS ESPERADOS

Al Incrementar la capacidad de cobertura del Hospital, se podrán atender en el menores de 18 años, personas adultas mayores y en edad reproductiva; sin tener que trasladarse a otros puntos de la Ciudad.





## BENEFICIOS ESPERADOS

Ampliar la cobertura de atención a más de 70,000 habitantes de escasos recursos y sin seguridad social en Cuajimalpa.



GOBIERNO DE LA  
CIUDAD DE MÉXICO

CIUDAD **INNOVADORA**  
Y DE **DERECHOS**

NUESTRA  
**CASA**



Una obra de esta dimensión, planeada en una superficie de 10 mil metros cuadrados, que es el mismo terreno que ocupaba el extinto hospital, requerirá una inversión de 600 millones de pesos, de los cuales, 300 millones serían para la construcción y el resto para equipamiento.

Ello podría generar **mil 100 empleos directos y 600 temporales.**

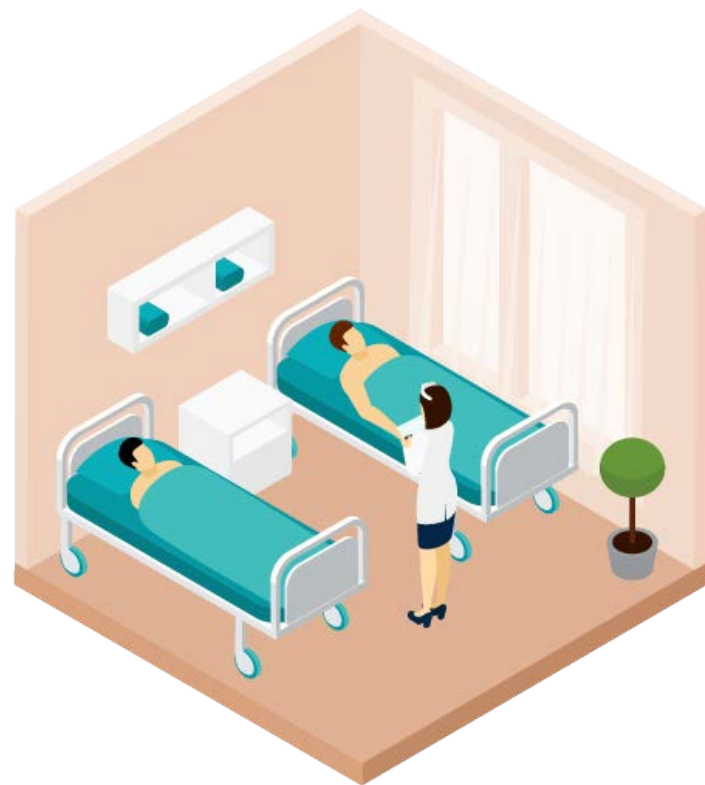

Es de suma importancia para este Gobierno **contar con el aval de la población de Cuajimalpa** y es por eso que las secretarías de Gobierno, Salud y de Pueblos y Barrios Originarios y Comunidades Indígenas Residentes (SEPI) así como la Dirección General de Participación Ciudadana, han trabajado de la mano con la alcaldía Cuajimalpa para hacer un ejercicio de consulta en **dos vertientes**

- **Una dirigida al pueblo originario de Contadero**
- **Otra a la población residente en toda la alcaldía y en toda la Ciudad, conocida como Consulta indicativa**



# Consulta al Pueblo Originario de El Contadero

- Se realiza con apego a lo establecido en el artículo 59 de la Constitución de la Ciudad de México, en materia de derechos de los pueblos y barrios originarios y comunidades indígenas residentes.
- Se lleva a cabo con la participación de alrededor de **200 habitantes** en seis etapas:



# Etapas de la Consulta

**Principios rectores de buena fe, libre, previa, informada y transparente, de acuerdo con los estándares internacionales.**

**1. Etapa Preparatoria y de Acuerdos Previos.** Realizada el lunes 25 de noviembre de 2019.

**2. Etapa Informativa.** Primera sesión: realizada en La Canchita el jueves 28 de noviembre, con 200 personas. Segunda sesión: viernes 13 de diciembre, a las 17:00 horas, mismo lugar.

**3. Etapa Deliberativa y Construcción de Acuerdos Internos.**

- Domingo 1º de diciembre y domingo 15 de diciembre.

En esta etapa no puede haber presencia de representantes del gobierno.

**4. Etapa de Diálogo y Acuerdos.** Fecha por definir por el pueblo.

**5. Etapa de Cierre del Proceso de Consulta.** Fecha por definir por el pueblo.

**6. Etapa de Ejecución y Seguimiento de Acuerdos.** Fecha por definir por el pueblo.



# Proceso de Consulta Indicativa a la alcaldía Cuajimalpa de Morelos y CDMX

Dirigida a la población NO originaria,  
residente en toda la alcaldía y la Ciudad

## Votación in situ

- 31 mesas de votación en 30 puntos en las colonias de la alcaldía.
- **Sábado 14 y domingo 15 de diciembre de 9:00 a 18:00 horas.**
- **Pregunta:** *¿Estás de acuerdo o no en la propuesta de recuperación, modernización y transformación del desaparecido Hospital Materno Infantil de Cuajimalpa en Hospital General de Cuajimalpa?*



GOBIERNO DE LA  
CIUDAD DE MÉXICO

CIUDAD INNOVADORA  
Y DE DERECHOS

NUESTRA  
CASA

# Votación *in situ*

	COLONIA	DIRECCIÓN
1	CUAJIMALPA	ENTRE AV MÉXICO Y CASTILLO LEDON
2	ADOLFO LOPEZ MATEOS	PROL. HIDALGO 199 ENTRE CDA. HIDALGO Y 2DA CDA DE HIDALGO
3	LOMAS DE VISTA HERMOSA	LOMA DEL PARQUE S/N ENTRE AV. NOCHE DE PAZ Y CALLE LOMA DEL REY
4	CACALOTE AMADO NERVO	PROLONGACION AV MEXICO S/N ENTRE PROL AV MEXICO Y CALLE ECHEVERRIA
5	ABDIAS GARCIA SOTO	AV. PROLONGACION JUAREZ ENTRE CJON DE LA VIA Y PINO SUAREZ
6	ABDIAS GARCIA SOTO	CALLE ZOTITLA #52 CENTRO EDUCATIVO MOZART ENTRE CALLE CEDROS Y PRIV ZOTITLA
7	CONTADERO	AV 16 DE SEPTIEMBRE Y ARTEAGA Y SALAZAR
8	LOMAS DE MEMETLA	CALLE AMILCAR VIDAL # 223 ENTRE GRILL Y ANTONIO NOEMI
9	MEMETLA MOLINITO	EL MOLINITO # 38 COL EL YAQUI
10	EL YAQUI EL MOLINO	JOSÈ MARIA CASTORENA 470
11	CORREDOR SANTA FE	CORREDOR CULTURAL ALEJO PERALTA
12	SAN MATEO TLALTENANGO	HIDALGO S/N, SAN MATEO TLALTENANGO
13	LA VENTA	CAMINO A DESIERTO A LOS LEONES S/N
14	LOMA DEL PADRE	AV SANTA RITA S/N ESQUINA MONTE LA VENTA
15	RETAMA EBANO	EBANO ESQ. CDA EBANO ENTRE HERMANDAD Y 10 DE DICIEMBRE
16	TEPETONGO	OCOTE Y CHABACANO



# Votación *in situ*

	COLONIA	DIRECCIÓN
17	SAN JOSE DE LOS CEDROS	MONTE NARANJO # 112 ENTRE AHUEHUETES Y SAN JOSE DE LOS CEDROS
18	SAN JOSÉ DE LOS CEDROS 2	SAN JOSÈ DE LOS CEDROS S/N ENTRE SAUCE Y PINO
19	SAN PABLO CHIMALPA AGUA BENDITA	FUERA DE PILARES
20	ZENTLAPA AGUA BENDITA	AV. PUERTO MÈXICO, AUN COSTADO DEL JARDÌN DE NIÑOS ZENTLAPA
21	XALPA	AV. SAN MIGUEL # 151 ENTRE CALLE SANTA LUCIA Y PROL DEPORTE
22	ACOPILCO	AV LEANDRO VALLE S/N ENTRE CAMPESINOS Y 1RA CDA. DE LEANDRO VALLE
23	TIANGUILLO CRUZ BLANCA	AV MONTE DE LAS CRUCES # 23 ENTRE C PALMA Y C LAS FLORES
24	AHUATENCO MAZANASTITLA	AV MÈXICO 346 ENTRE CASTILLO LEDON Y 4 TA CDA DE PROL DE A MÈXICO
25	LA PILA COLA DE PATO	PARRÒQUIA VIRGEN DEL PILAR
26	LA LAJAS	AV. MONTE DE LAS CRUCES # 890 ENTRE LAS LAJAS Y CDA. 12 DE DICIEMBRE
27	JESÚS DEL MONTE EL MOLINO	AV JESÚS DEL MONTE 316 ESQ. CALLE JOSÈ MARÌA CASTORENA
28	PALO ALTO, COOPERATIVA PALO ALTO BOSQUE DE LA LOMA	PALO ALTO Y CDA. PALO ALTO S/N
29	GRANJAS PALO ALTO	PROF. ESCAMILLA S/N COL GRANJAS PALO ALTO
30	LA NAVIDAD	25 DE DICIEMBRE ESQ. ESTRELLA DE BELEM Y BALTAZAR



# Observación

La consulta indicativa será **observada por OSCs** que han participado en otros procesos de consulta.

Las y los observadores **vigilarán el proceso**, desde la instalación de las mesas receptoras, el procedimiento y el acceso a la votación de las personas que residen en Cuajimalpa, y hasta que el conteo de boletas sea de manera correcta.

En caso de algún contratiempo lo describirán y le entregarán un informe en la mesa receptora.





# Proceso de Consulta Indicativa a la alcaldía Cuajimalpa de Morelos y CDMX

## Encuesta electrónica

- <http://bit.ly/participahospitalcuajimalpa>
- Podrán participar todas las personas habitantes de la Ciudad de México.
- Del **miércoles 11 al domingo 15 de diciembre.**



GOBIERNO DE LA  
CIUDAD DE MÉXICO

CIUDAD INNOVADORA  
Y DE DERECHOS

NUESTRA  
CASA

# Encuesta electrónica

## Recuperación, modernización y transformación del desaparecido Hospital Materno Infantil de Cuajimalpa en Hospital General

#ReconstruyamosElHospital · ¿Cómo debe ser la recuperación, modernización y transformación del Hospital Materno Infantil de Cuajimalpa?

FASE 1 DE 2

Recepción de respuestas  
5/12/2019 - 15/12/2019

EL PROCESO

UBICA TU MESA PARA PARTICIPAR

ENCUESTA

### RECONSTRUCCIÓN DEL HOSPITAL MATERNO INFANTIL DE CUAJIMALPA

Esta encuesta es muy importante para saber tu opinión respecto a la recuperación, modernización y transformación del Hospital Materno Infantil de Cuajimalpa  
¡Participa!

#### 1. Alcaldía de Residencia:

- Álvaro Obregón
- Azcapotzalco
- Benito Juárez
- Coyoacán
- Cuajimalpa
- Cuauhtémoc
- Gustavo A. Madero
- Iztacalco
- Iztapalapa

#### 1. Alcaldía de Residencia:

- Álvaro Obregón
- Azcapotzalco
- Benito Juárez
- Coyoacán
- Cuajimalpa
- Cuauhtémoc
- Gustavo A. Madero
- Iztacalco
- Iztapalapa
- Magdalena Contreras
- Miguel Hidalgo
- Milpa Alta
- Tláhuac
- Tlalpan
- Venustiano Carranza
- Xochimilco

2. ¿Se enteró de una explosión de gas en el Hospital Materno Infantil de Cuajimalpa?

- Sí
- No
- No sabe/No contesta



GOBIERNO DE LA  
CIUDAD DE MÉXICO

CIUDAD INNOVADORA  
Y DE DERECHOS

NUESTRA  
CASA

# Encuesta electrónica

3. El pasado 29 de enero del año 2015 una explosión de gas destruyó el inmueble del Hospital Materno-Infantil de Cuajimalpa ¿Usted o algún familiar cercano llegó a utilizar el servicio del hospital?

- Sí (Pase a la 4)
- No (Pase a la pregunta 5)
- No sabe/No contesta (Pase a la pregunta 5)

4. ¿Requirió el servicio en 2014 (un año antes de la explosión) o antes?

- 2014
- Antes de 2014
- No sabe/No contesta

5. ¿Usted piensa que se debe reconstruir o no dicho hospital?

- Sí
- No
- No sabe/No contesta

6. Qué piensa sería mejor: ¿construir un Hospital Materno Infantil o un Hospital General en Cuajimalpa?

- Un Hospital General (Pase a la pregunta 7)
- Un Hospital Materno Infantil (Pase a la pregunta 8)
- No sabe (Pase a la pregunta 9)
- No contesta (Pase a la pregunta 9)

7. ¿Por qué piensa que es mejor un Hospital General?

8. ¿Por qué piensa que es mejor un Hospital Materno Infantil?

9. ¿Está de acuerdo o en desacuerdo con que el nuevo hospital se construya en Contadero una vez cumplidas las normas, autorizaciones y acciones de mitigación correspondientes?

*El Contadero es el lugar donde se encontraba el anterior hospital*

10. En marzo pasado un juez federal resolvió suspender la construcción del hospital hasta que se realice una consulta pública a las y los habitantes de la Ciudad de México y en específico a los de la Alcaldía de Cuajimalpa ¿Usted que opina sobre la realización de esta consulta?

Opinión:

No sabe/No contesta



# Encuesta electrónica

11. ¿Usted participaría en esta consulta?

- Sí
- No
- No sabe/No contesta

12. ¿Usted creería en los resultados de esta Consulta?

- Mucho
- Poco
- Nada
- No sabe/ No contesta

13. ¿Qué tan importante le parece que se consulten con las y los ciudadanos la construcción de este tipo de obras?

- Muy importante
- Poco importante
- Nada importante
- No sabe no contesta

13. ¿Qué tan importante le parece que se consulten con las y los ciudadanos la construcción de este tipo de obras?

- Muy importante
- Poco importante
- Nada importante
- No sabe no contesta

Al responder aceptas los **Términos y condiciones de uso**

*Los datos de esta encuesta son anónimos. No es posible saber quién ha contestado la encuesta, sin embargo necesitas [realizar una cuenta](#) en este portal para contestarla para evitar duplicidad. Los datos se publicarán junto con los resultados para conocer la percepción de los habitantes de Cuajimalpa sobre la reconstrucción del Hospital Materno Infantil.*

Enviar



GOBIERNO DE LA  
CIUDAD DE MÉXICO

CIUDAD INNOVADORA  
Y DE DERECHOS

NUESTRA  
CASA

El Gobierno de la Ciudad de México está consciente de la importancia que tiene para los habitantes de esta zona de la Ciudad, **contar con servicios hospitalarios**, pero también ejercer su **derecho a ser consultados**, por ello se ha articulado un importante esfuerzo y se **respetará lo que la población decida**.



GOBIERNO DE LA  
CIUDAD DE MÉXICO

CIUDAD INNOVADORA  
Y DE DERECHOS

NUESTRA  
CASA